

Begegnungszentrum Heinrich-Fetten-Platz, Brühl

Auslober

Kath. Kirchengemeinde St. Margareta, Brühl

Betreuung/Vorprüfung

Norbert Post · Hartmut Welters

Architekten & Stadtplaner, Dortmund

Wettbewerbsart

Einstufiger Realisierungswettbewerb als Einladungswettbewerb mit 10 Teilnehmern

Termine

Abgabetermin Pläne	12. 12. 2005
Abgabetermin Modell	22. 12. 2005
Preisgerichtssitzung	13. 01. 2006

Preisrichter

Walter von Lom, Köln (Vors.)

Wolfgang Felder, Köln

Martin Struck, Erzdiozesanbaumeister, Köln

Prof. Erwin Zander, Köln

Pfarrer Thomas Ilking, St. Margareta, Brühl

Rosemarie Joest, St. Margareta, Brühl

Margret Eulenbruch, St. Margareta, Brühl

Wolfgang Mues, Stadt Brühl

Stellv.: Martin Halfmann, Köln

Hans Christoph Goedeking, Wuppertal

Katherin Bollenbeck, Generalvikariat des Erzbistums Köln

Dr. Meik P. Schirpenbach, St. Margareta, Brühl

Wolfgang Bertram, St. Margareta, Brühl

Friedhelm Birk, St. Margareta, Brühl

1. Preis Bathe + Reber Architekten, Dortmund

1. Preis (€ 5.000,-)

Bathe + Reber Architekten, Dortmund

2. Preis (€ 3.500,-)

Fischer + Heller Architekten/Planer, Brühl

Modell: BGM, Darmstadt

L.Arch.: Werkgemeinschaft Freiraum, Nürnberg

Fachber.: Ingenieurbüro VSI, Aachen

Prof. Dr. Joachim Vorbrüggen

3. Preis (€ 2.500,-)

Wiegmann Architekten, Köln

Ulrich Wiegmann mit Gunter Köhnelein

Mitarbeit: Monika Aulbur · Nadine Klein

Anngret Schnabel · Igor Schmitz

Modell: Leistschneider Modellbau Köln

4. Preis (€ 1.500,-)

Büder + Menzel Architekten, Brühl

Mitarbeit: Alexander Matkovsky · Michael Tertilt

Preisgerichtsempfehlung

Das Preisgericht empfiehlt einstimmig dem Auslober, die Arbeit des 1. Preises als Grundlage der Realisierung auszuwählen und die Verfasser dieser Arbeit mit weiteren Leistungen zu beauftragen.

Modellfotos: Norbert Post · Hartmut Welters
Architekten & Stadtplaner, Dortmund

Wettbewerbsaufgabe

Die Kirchengemeinde St. Margareta umfasst ca. 11.000 Gemeindeglieder und ist seit ihrer Gründung im 13. Jahrhundert das religiöse Zentrum der Katholiken in Brühl. Die gesamte Innenstadt liegt im Wirkungsbereich der Gemeinde.

Ausgangspunkt für den Wettbewerb ist die Tatsache, dass das bestehende Pfarrzentrum und die Kaplanei heutigen und zukünftigen Anforderungen an die pastorale Arbeit nicht genügt. Die katholische Kirchengemeinde St. Margareta in Brühl wünscht sich daher ein zeitgemäßes, zukunftsfähiges und offenes Begegnungszentrum mit ca. 375 m² Nutzfläche am Heinrich-Fetten-Platz. Ob dies unter Berücksichtigung von Teilen oder der gesamten vorhandenen Bausubstanz möglich ist oder ein Neubau sinnvoller ist, ist von den Teilnehmern zu beantworten und nachvollziehbar zu begründen.

Auf Grund der besonderen innerstädtischen Lage und der wertvollen Grundstücksfläche ist von einer möglichst hohen Grundstücksausnutzung mit kompakter Baukörperlösung auszugehen. Es ist ein besonderes Anliegen der katholischen Kirchengemeinde, durch ergänzende, vermietbare kirchenfremde Nutzungen einen Finanzierungsbeitrag zum Umbau bzw. Neubau des Begegnungszentrums zu leisten.

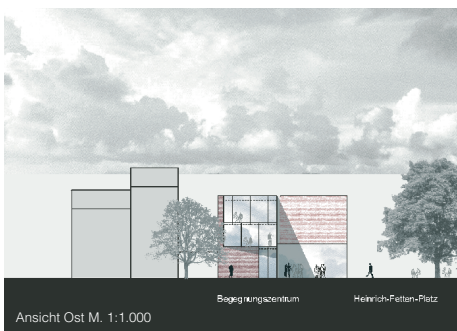
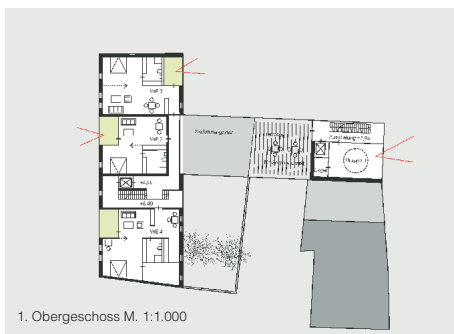
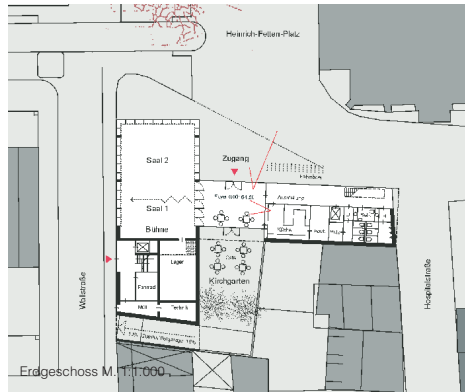

2. Preis Fischer + Heller Architekten/Planer, Brühl

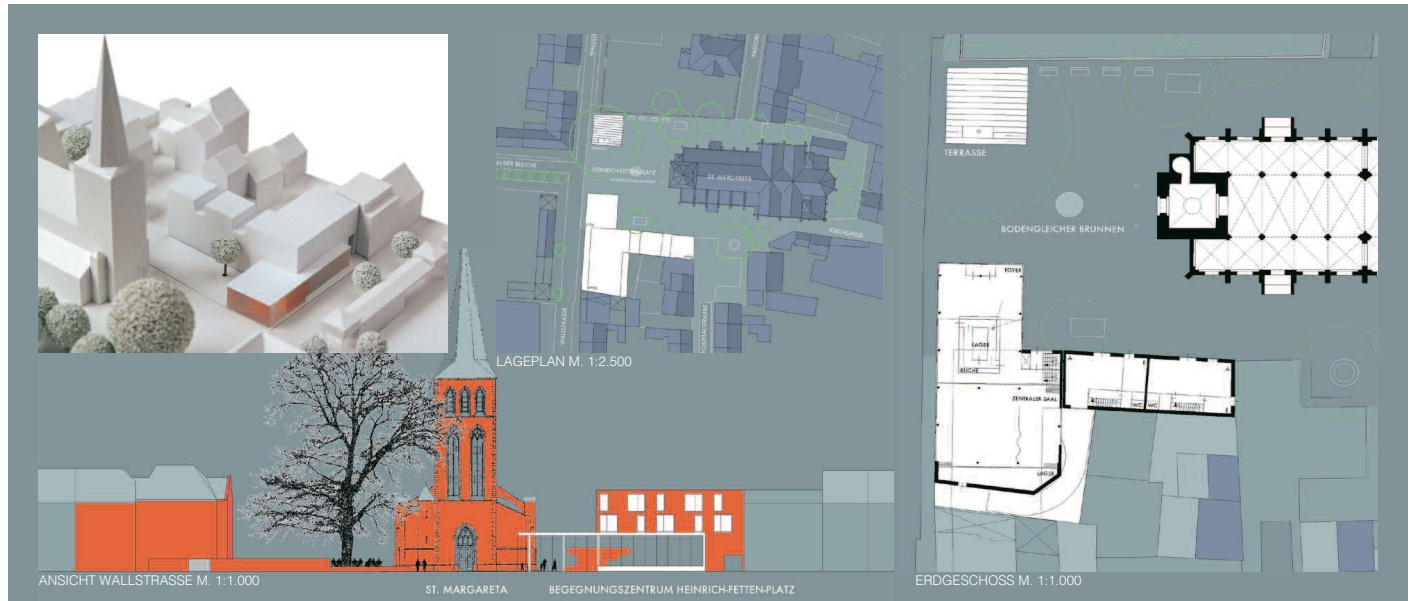

3. Preis Wiegmann Architekten, Köln

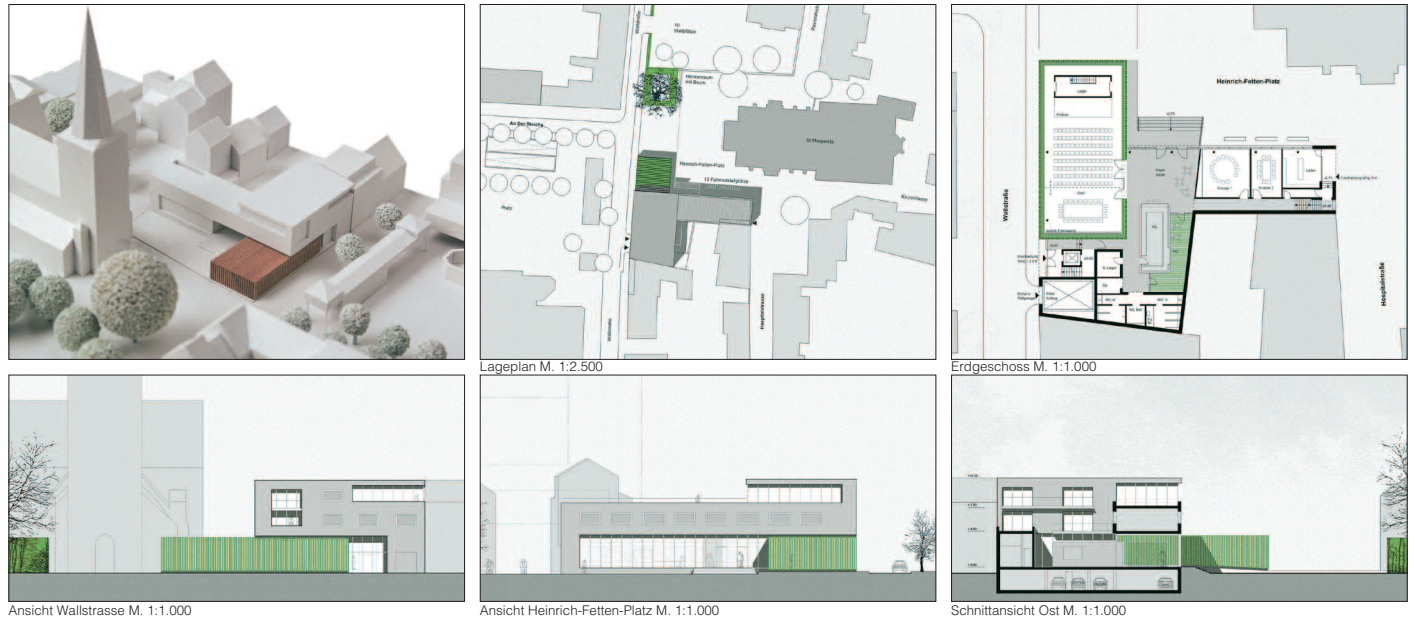

4. Preis Büder + Menzel Architekten, Brühl

