

Hauptamtliche Feuer- und Rettungswache, Löhne

Auslober:

Stadt Löhne, Nordrhein-Westfalen

Betreuung/Vorprüfung:

Drees & Huesmann · Planer, Bielefeld-Sennestadt

Wettbewerbsart:

Begrenzt offener, einstufiger Realisierungswettbewerb mit vorgeschaltetem EWR-offenen Bewerbungsverfahren zur Auslosung von 25 Teilnehmern zuzüglich 10 Zuladungen.

Beteiligung: 29 Arbeiten

Termine:

Bewerbungsschluß 21. 09. 2001
Abgabetermin 19. 12. 2001
Preisgerichtssitzung 30. 01. 2002

Fachpreisrichter:

Prof. Eckehard Bollmann, Hannover (Vors.)
Volker Engelke, Baudezernent Stadt Löhne
Prof. Dr. Andreas Uffelman, Hannover
Johannes Herrmann, Stadt Bielefeld
Stellv.: Reinhard Gerlach, Aachen
Manfred Heßler, Hochbauamt Stadt Löhne
Hans-W. Bültermann, Löhne
Heiko Bakker, Löhne

Preisgerichtsempfehlung:

Das Preisgericht empfiehlt dem Auslober einstimmig, die Arbeit mit dem 1. Preis zur Grundlage der weiteren Bearbeitung zu machen.

1. Preis (€ 14.316,-):

Prof. Klaus Sill, Hamburg
Mitarbeit: Lorenz Tettenborn · Birgit Glasmacher
Vera Dietl
L.Arch.: Lohaus + Carl, Hannover
Irene Lohaus · Peter Carl
Statik: Prof. Helmut Rogawski, Berlin/Hamburg

2. Preis (€ 11.248,-):

bhp, Bielefeld
Brüchner-Hüttemann · Pasch
Mitarbeit: Jörg Liedtke · Ayla Laztürk

3. Preis (€ 8.692,-):

Marquardt Architekten, Stuttgart
Jürgen Marquardt
Mitarbeit: Oliver Braun

4. Preis (€ 6.647,-):

Rieger Architektur, Dresden
Joachim Rieger · Andreas Jänisch
Mitarbeit: Juliane Lehner

5. Preis (€ 4.602,-):

Link Architekten, Walldürn
Rolf Link
Mitarbeit: Uwe Schmitt · Claudia Beyer-Kuhnt
Peter Roggenbau · Martin Haas · Michael Speer
Sonja Köhler
Statik: Färber & Hollerbach, Walldürn

Modellfotos:

Drees & Huesmann · Planer, Bielefeld-Sennestadt

Ankauf (€ 3.579,-):

Fenno Brockmann, Oldenburg
Fachberater: Gruppe OMP, Bremen
Ohlenbusch · Martens · Platz
Modell: W. Hannemann, Oldenburg

Ankauf (€ 3.579,-):

Friedrich Biefang, Nürnberg
Mitarbeit: Robert Bittl · Norbert Frischeisen
L.Arch.: Bernhard Lorenz, Nürnberg

Ankauf (€ 3.579,-):

Bergstermann · Dutczak · Kirchhoff, Dortmund
Prof. Marian Dutczak
Mitarbeit: Karin Götz · Anja Schröder
Kerstin Brackau · Michael Schwarze
Joachim Wüssel · Susanne Hoppe

Wettbewerbsaufgabe:

Die Stadt Löhne beabsichtigt die Planung und Durchführung des Neubaus der hauptamtlichen Feuer- und Rettungswache in der Stadt Löhne. Das Wettbewerbsgebiet hat eine Gesamtfläche von 14.255 m², von denen allerdings nur 9.164 m² für Hochbaumaßnahmen zur Verfügung stehen. Das Raumprogramm umfasst u. a.:

– Leitung der Wache	245 m ²
– Rettungsdienst	340 m ²
– Ruheräume	310 m ²
– Brandschutz	540 m ²
– Werkstätten	421 m ²

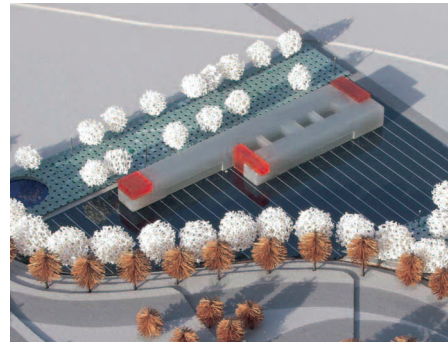

1. Preis: Prof. Klaus Sill, Hamburg

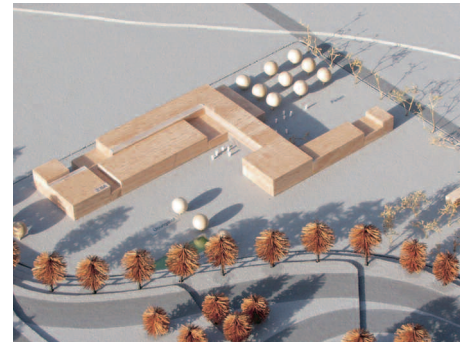

2. Preis: bhp, Bielefeld

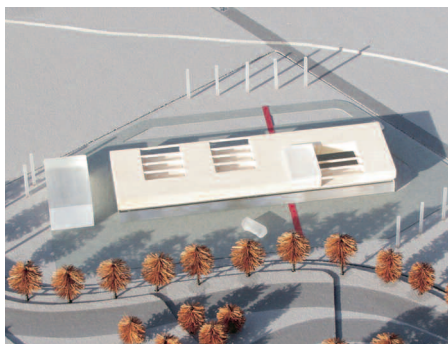

3. Preis: Marquardt Architekten, Stuttgart

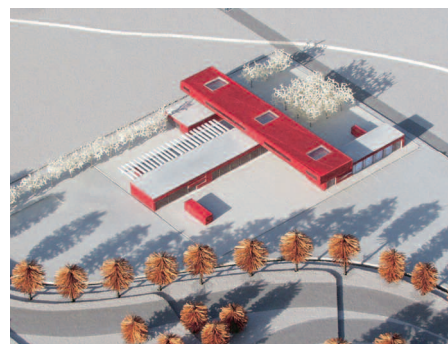

4. Preis: Rieger Architektur, Dresden



5. Preis: Link Architekten, Walldürn

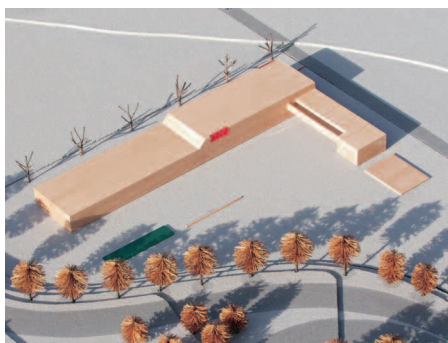

Ankauf: Fenno Brockmann, Oldenburg



Ankauf: Friedrich Biefang, Nürnberg



Ankauf: Bergstermann · Dutczak · Kirchhoff, Dortmund